CBRL

Compuertas Balance

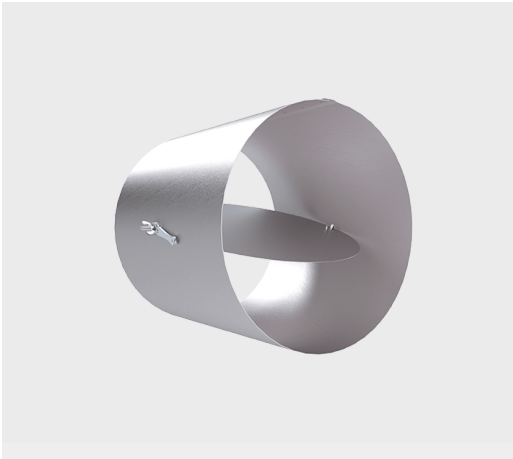

<p style="text-align: justify; line-height: 18.75pt; margin: 0cm 0cm 15.0pt 0cm;"> La compuerta de balance redonda para uso ligero CBRL es una opción económica para regulación y balanceo de aire en ductos redondos. Las medidas disponibles son diámetros de 4" a 14" en incrementos de 2". Está fabricada en acero galvanizado de calibre 24 y es suministrada con cuadrante manual ligero.

Características:

- Compuerta de balance redonda
- Uso ligero
- Operación por medio de cuadrante manual
- Eje de acero galvanizado de 1/2"

Dimensiones:

- Diámetros de 4" a 14" en incrementos de 2"

Materiales y Acabados:

- Cuerpo y hojas de acero galvanizado calibre 24

Ninguna parte de este documento podrá ser reproducida o retransmitida de cualquier forma, siendo estas: electrónicas o mecanografiadas; incluyendo fotocopiado, grabado y/o cualquier sistema de alojamiento de información sin previo permiso de INNES AIRE S.A. DE C.V.